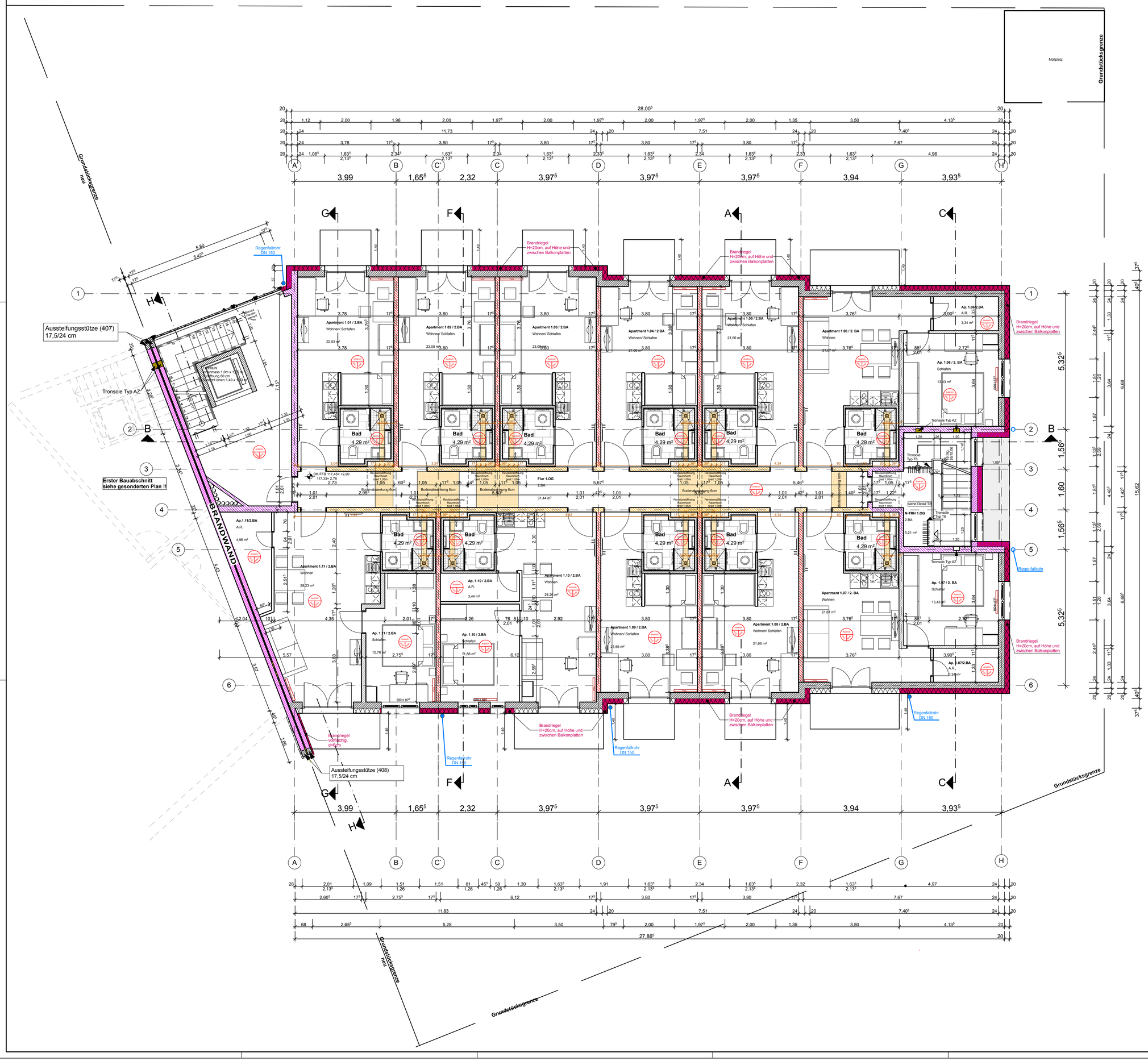

Bodenabsenkung 6cm

Mauerwerk

Stahlbeton

KS 20 - 2.0

KSV 12 - 1.8

Dämmung

Leichtbauwand

gem. geprüfter Bauw.

Brandwand	Bauart Brandwand	Wand F 90	Wand F 30

Planausgang

Statik	Radin	23.09.15 PDF	04.12.15 PDF					
Brandschutz	Stöber							
Schallschutz	Dekra							
Vermesser	Gurni u. Müller							
Bauleiter	Glunz	25.11.15 PDF	07.12.15 Druck					
TGA	Nolte	21.09.15 PDF/DWG						
Fertigbäder	VARIS							
Rohbau	Schulz	25.11.15 PDF						
Index		1.0	1.1	1.2	1.3	1.4	1.5	1.6

Baustoffe und Bauarten gem. Baubeschreibung

Alle Innenliegenden Räume, Entlüftung über Dach, Zuluft über Tür

Alle Maße und Ausführungen sind eigenverantwortlich mit der geprüften Statischen Berechnung, den Architektenplänen, sowie den Detailvorgaben und den Baubeschreibungen der Betreiber vor Ausführung zu überprüfen. Unstimmigkeiten sind der Bauleitung zu melden.

Schlitze und Wanddurchbrüche nach Angabe Fachingenieur

Außer dieser Zeichnung ist die Ausschreibung und die statische Berechnung mit Positions- und Bewehrungsplänen verbindlich. Abweichungen von dieser Zeichnung sind der Bauleitung zu melden. Ausführungs- u. Vermessungspläne der Fachingenieure, Werkpläne von Fachfirmen sind vom Ausführenden auf Übereinstimmungen mit dieser Zeichnung zu prüfen, und mit den Betreibern und der Bauleitung abzustimmen.

Alle Maße sind Rohbaumaße. Alle Höhen beziehen sich jedoch auf OK-FFB.

Alle senkrechten Anschlüße Mauerwerk/ Beton oder Mauerwerk/Stahl sind mit durchgehenden Halfenschienen in Feuerverzinkter Ausführung vorzusehen. Lage der Schienen, mittig der MW Stärke, Höhe wie gemauerte Wand.

OK	Oberkante	RR	Regenfallrohr
OKFFB	Oberkante Fertig-Fussboden	RW	Regenwasser
OKRF	Oberkante Roh-Fussboden	SW	Schmutzwasser
UZ	Unterzug	ES	Estrich
GZ	Überzug	PU	Putz
BH	Brüstungshöhe	GLA	Fugenglattstrich
GK	Gipskartonwand	FLI	Fliesen
DD	Deckendurchbruch	AD	Abgehängte Decke
DS	Deckenschlitz	LA	Laminat
WD	Wanddurchbruch	PVC	PVC oder Linoleum
WS	Wandschlitz	Tep	Teppich
		NA	Notausgang
		187.24	Höhe auf ü. NN
BE	Bodeneinläufe	0,15	Höhe auf OK FFB
	Stahlbetonstützen	Decke / Boden / Wand	

Projekt 1411

2. BA

CITY APARTMENTS MIT GEWERBEEINHEIT

CHERUSKERQUARTIER

Cheruskerstraße in 33102 Paderborn

Ausführungsplan

1.Obergeschoss

Index	Änderung	Datum
1.OG 1.1	Bearbeitung der Mehlbalken, Einfügen der Raumtrennpunkte	04.12.2015
1.OG 1.2	Bearbeitung der Aussparung im Boden, Einfügen der Brandwege	09.12.2015

Bauherr:

ImmoPlus Cheruskerquartier Gmbh
Eifelstr. 19
50677 Köln

Bauwerk Plan GmbH
Planungsbüro

Friedrich- List- Str. 87
33100 Paderborn
www.bauwerk-plan.de

Fon 05251/528536
Fax 05251/528537
info@bauwerk-plan.de

Masstab	Datum	Plan-Nr.
1: 50	09.09.15	1.OG 1.2